

FICHA TÉCNICA | LOJA 1

📍 RUA DR ELISIO DE CASTRO, 453

ÁREA TERRENO

2.016 M²

ÁREA LOJA TÉRREO + 1º PAVIMENTO

506,16 M²

ÁREA TOTAL PRIVATIVA

506,16 M²

ÁREA JARDIM LATERAL + ÁREA

NÃO HÁ
EXCLUSIVO
DA LOJA

TESTADA

VAGAS

1
PNE
COMPARTILHADA
ENTRE AS LOJAS

BANHEIROS

4

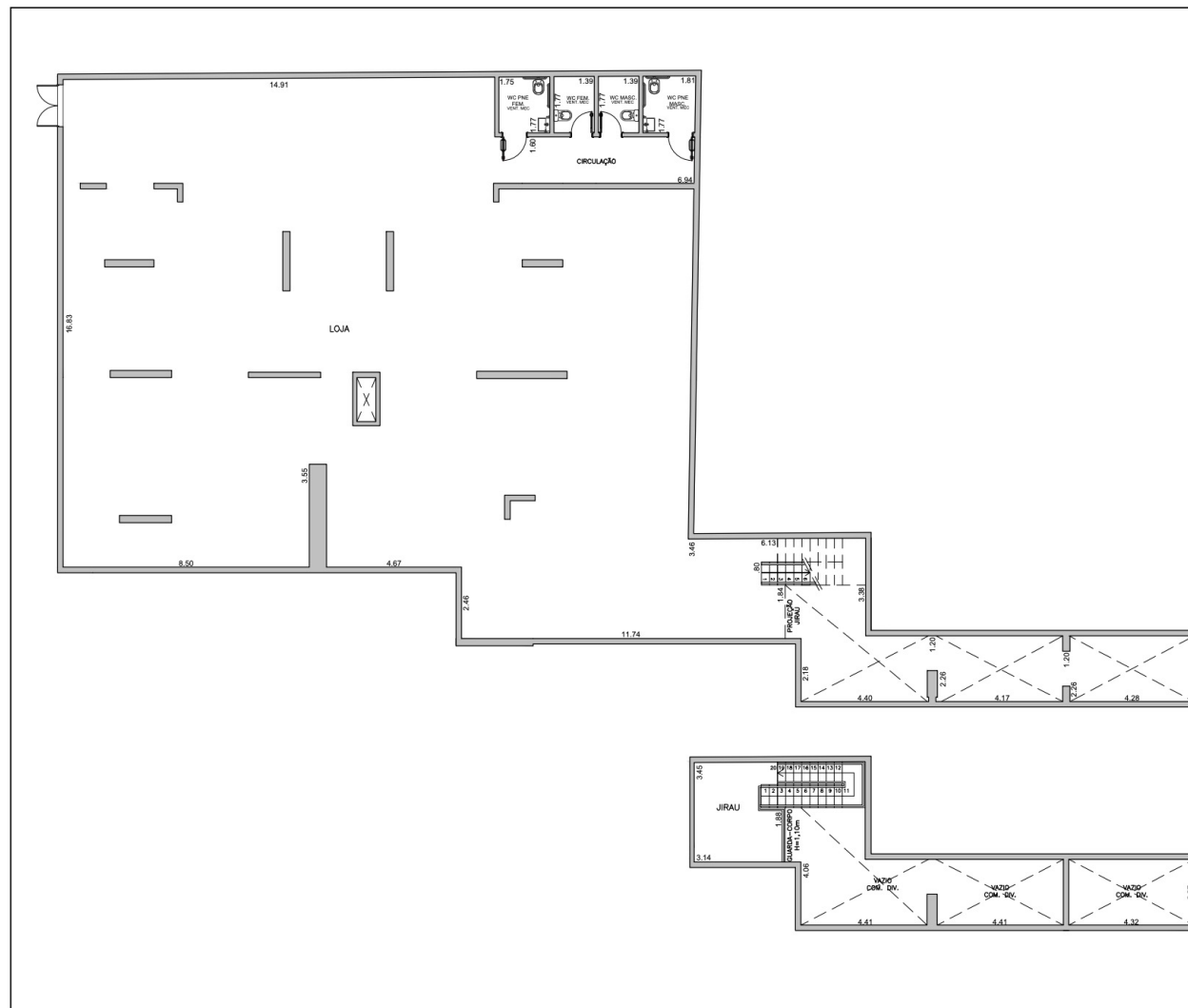

VITA
IPIRANGA

EMPREENDIMENTO:
VITA IPIRANGA

ENDEREÇO:
R. ANTÔNIO MARCONDES, Nº194 - IPIRANGA

ASSUNTO:
PLANTA DE CONTRATO
TÉRREO
LOJA 01

ESCALA:
SEM ESCALA

LOCALIZAÇÃO:

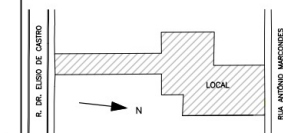

PLANTA CHAVE



UNIDADE:
PROPRIETÁRIO:

NOTAS:
1- AS MEDIDAS DOS AMBIENTES SÃO DE FACE A FACE DAS PAREDES, COM ACABAMENTO.
2- O ESPAÇO, FORMATO E DIMENSÃO DAS LOUÇAS SANITÁRIAS, CUBAS E BANCADAS SÃO APENAS REFERÊNCIA PODENDO SOFRER ALTERAÇÕES EM FUNÇÃO DO MEMORIAL DESCRITIVO.
3- SERÃO UTILIZADOS FORROS E/OU SANCAS E ENCHIMENTOS PARA INSTALAÇÕES TÉCNICAS.
4 - A PLANTA PODERÁ SOFRER ALTERAÇÕES DEVIDO A ADAPTAÇÕES TÉCNICAS NECESSÁRIAS NO DESENVOLVIMENTO DO PROJETO EXECUTIVO.

FICHA TÉCNICA | LOJA 2

📍 RUA DR ELISIO DE CASTRO, 453

ÁREA TERRENO

2.016 M²

ÁREA LOJA TÉRREO + 1º PAVIMENTO

181,15 M²

ÁREA TOTAL PRIVATIVA

181,15 M²

ÁREA JARDIM LATERAL + ÁREA

NÃO HÁ
EXCLUSIVO
DA LOJA

TESTADA

VAGAS

1
PNE
COMPARTILHADA
ENTRE AS LOJAS

BANHEIROS

2

